

Laurent 59,6 cm x 150 cm

# LAURENT

Brillo · Gloss

Mármol · Marble

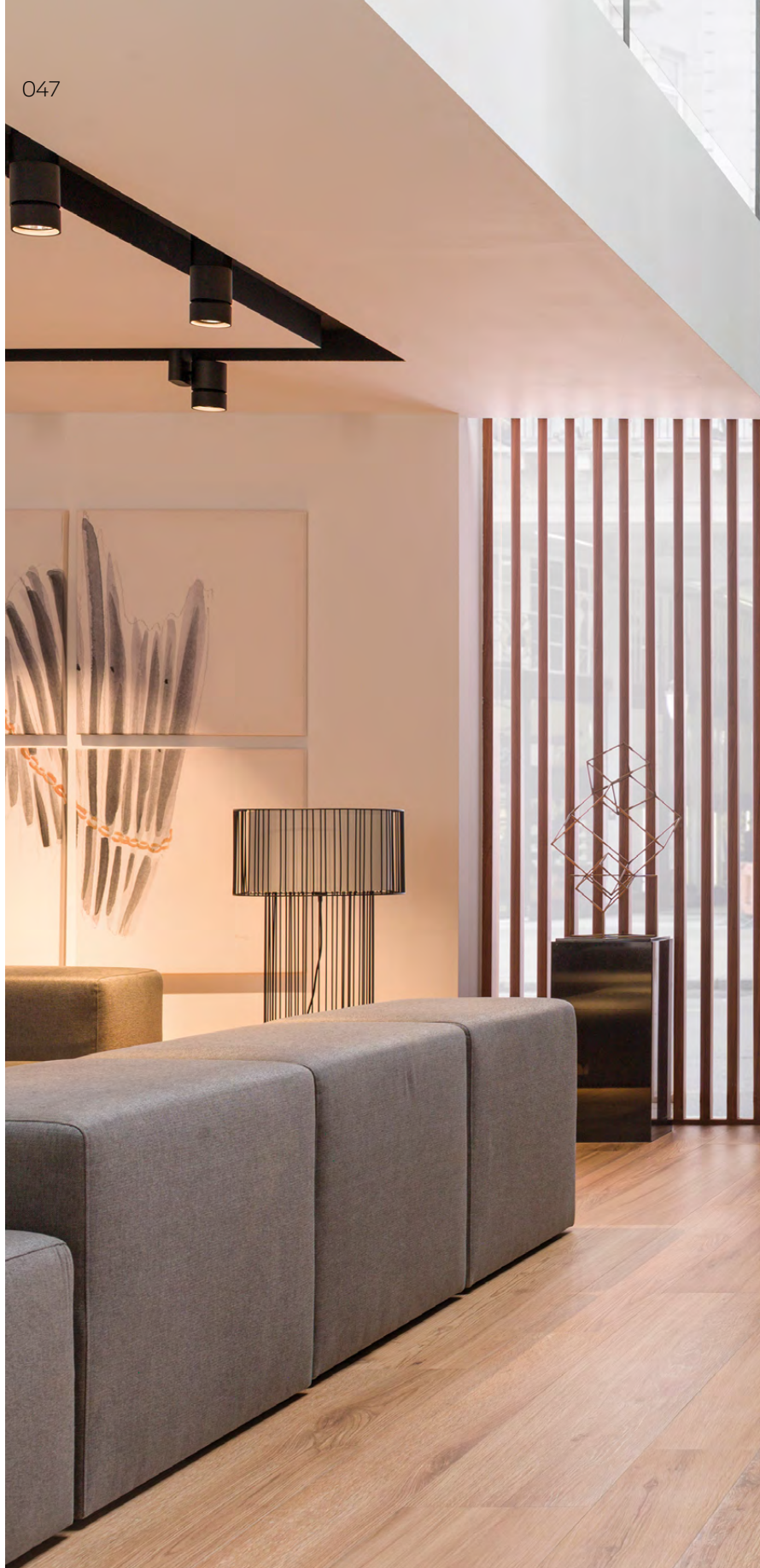

Laurent Bookmatch 59,6 cm x 150 cm



Mármol · Marble



Mosaico Laurent 59,6 cm x 150 cm

# LAURENT

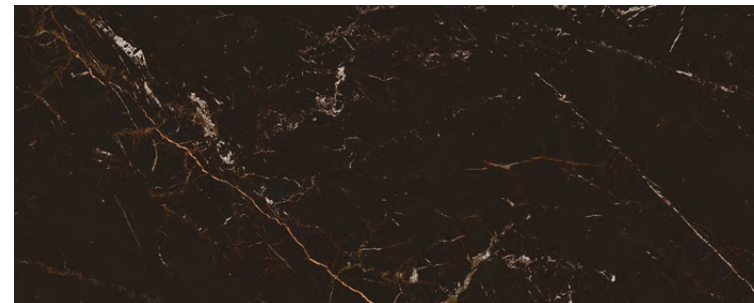

Laurent Bookmatch A 59,6 cm x 150 cm G279 Revestimiento · Wall Tile

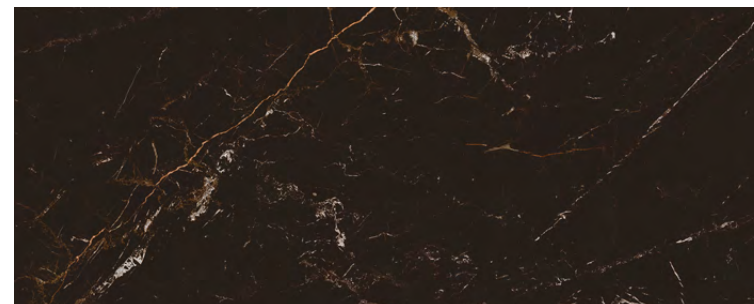

Laurent Bookmatch B 59,6 cm x 150 cm G279 Revestimiento · Wall Tile

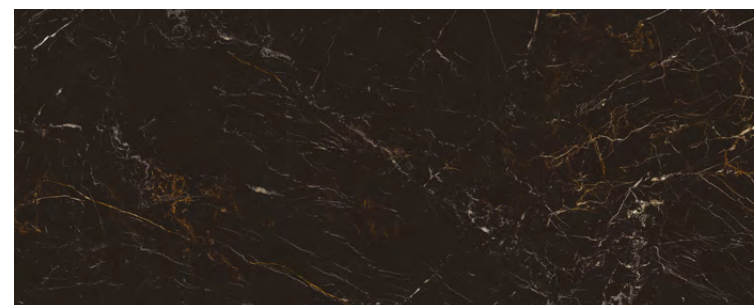

Laurent 59,6 cm x 150 cm G276 Revestimiento · Wall Tile



\* Mosaico Laurent 59,6 cm x 150 cm G278 Revestimiento · Wall Tile

Esta serie es combinable con todos los decorados de la colección Deco Marmi / This series can be combined with all the items in the Deco Marmi collection  
 È possibile abbinare questa serie a tutti gli elementi di arredo della collezione Deco Marmi / Diese Serie kann mit allen Dekorationen der Deco Marmi-Kollektion kombiniert werden  
 Monoporosa Rectificado / Brillo / \*Relieve / Destonificado - Rectified Wall Tile / Gloss / \*Relief / Tone Variations  
 Monoporosa Rectificada / Lustro / \*Rilievo / Stonalizzazione - Monoporós Rektifiziert / Glanz / \*Struktur / Farbvariationen

Mármol · Marble

## LAURENT

## Bookmatch Possibilities

Patrones de colocación recomendados  
Recommended laying patterns

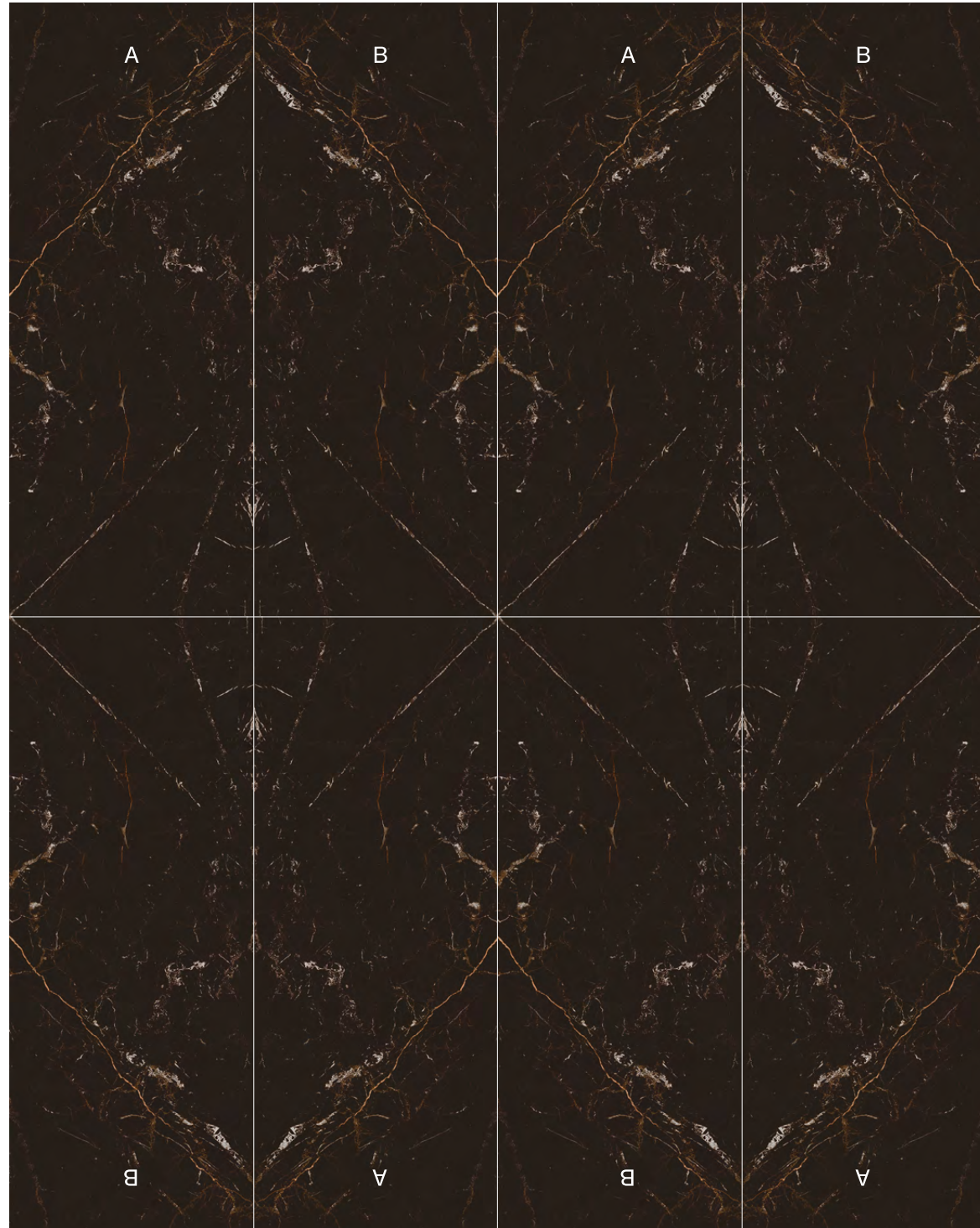

Decorado compuesto por dos imágenes A y B.  
La apariencia final del panel conformado dependerá del número de piezas instaladas. Se muestran dos opciones de instalación vertical, pudiéndose optar por opciones con simetría en el eje horizontal.

Decorado compuesto por dos imágenes A y B.  
La apariencia final del panel conformado dependerá del número de piezas instaladas. Se muestran dos opciones de instalación vertical, pudiéndose optar por opciones con simetría en el eje horizontal.

Decoration composed of two images A and B.  
The final appearance of the formed panel will depend on the number of pieces installed. Two vertical installation options are shown, with options for symmetry along the horizontal axis.

Decoration composed of two images A and B.  
The final appearance of the formed panel will depend on the number of pieces installed. Two vertical installation options are shown, with options for symmetry along the horizontal axis.

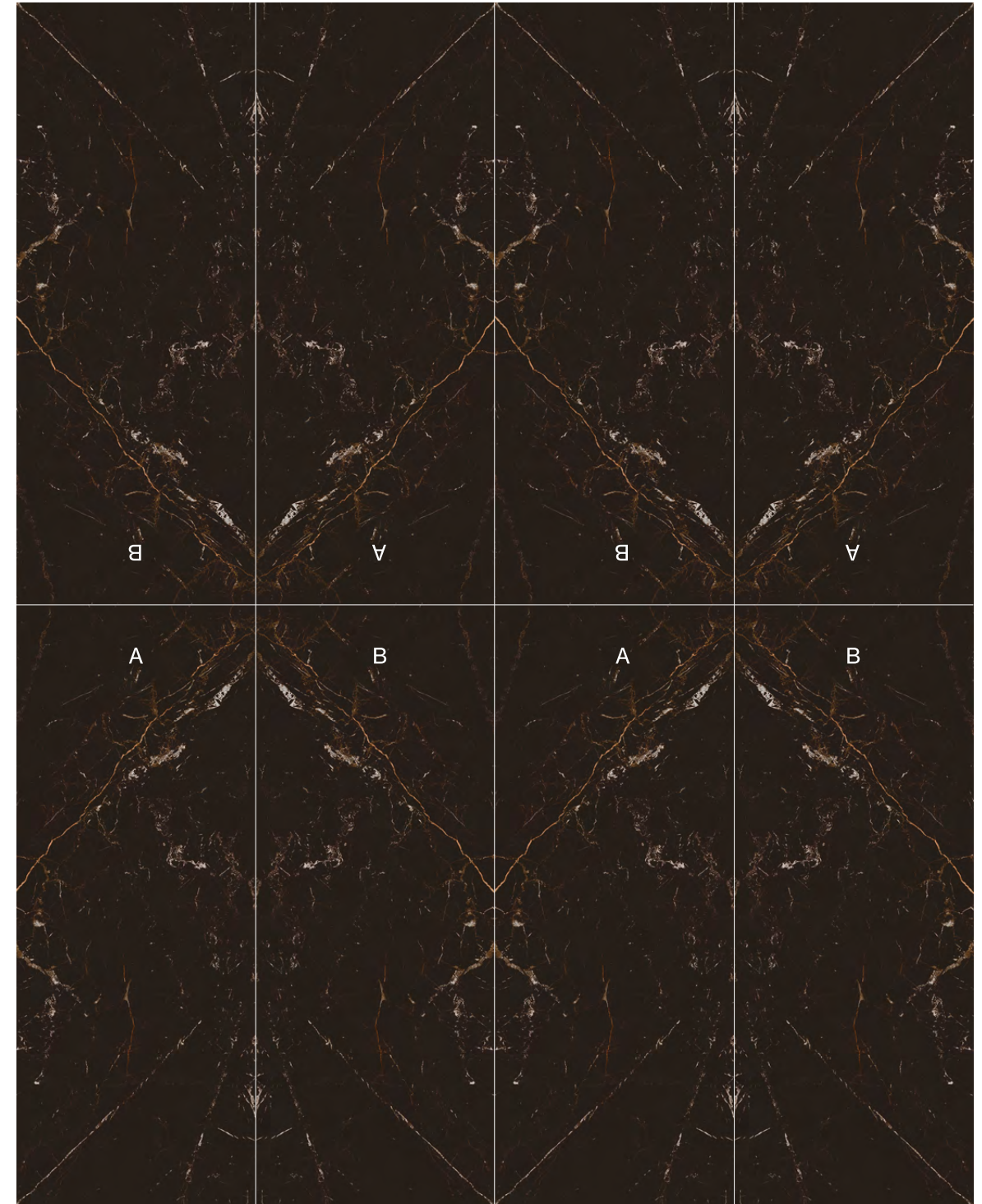

# LAURENT

Bookmatch Possibilities

Patrones de colocación recomendados  
Recommended laying patterns

